

PandA のサイトを複数の科目で使うには How to Use PandA Course Site for Multiple Classes

「PandA情報環境機構コース」というサイトに「PandA高等教育開発推進コース」という科目の履修名簿を加える方法を解説します。

This document explain how to add a course list for the class “PandA高等教育開発推進コース” to the site “PandA情報環境機構コース”.

1. 元になる授業を決めて、PandA のサイトを作成します。(PandA情報環境機構コース)
Decide on the class you want to base and create the PandA's course site.
2. 「サイト情報」から「クラス名簿を編集」を選びます。
Select “Edit Class Roster(s)” in “Site Info”.

サイトタイトル	PandA情報環境機構コース
学期	令和2年度 2020 Semesters
サイトアクセスできる名簿	888-PAND-AYY PandA情報環境機構
サイト URL	https://panda.ecs.kyoto-u.ac.jp/portal/site/2020-888-PAND-AYY
サイト連絡先・メール	
利用対象	サイト参加者のみ

3. 現在登録されている履修名簿が表示されます。(現在の登録情報は決して削除しないでください。
※1)「名簿を追加」を選択するとご担当の科目一覧が表示されます。
The currently registered course list is displayed. (Never delete the current registration
information.※1) Click “Add Roster(s)” to show a list of courses in charge.

名簿	削除
888-PAND-AYY PandA情報環境機構	<input type="checkbox"/>

Below the table, there are two buttons: '選択対象を削除' and 'キャンセル'. The '名簿を追加' button is highlighted with a red box.

4. 操作中の担当者の方が担当している科目の一覧が出ます。追加したい授業(「PandA高等教育開発推進コース」)を選んでチェックし「続ける」をクリック。すでにコースが作成されている場合はグレーアウトされておりチェックできません、追加したい先のサイトを削除してから選んでください。※2
A list of classes that **the operator** is in charge of will be displayed. Check the classes you want to add and click “Continue”. If the course site has already been created, it is grayed out and cannot be checked. Please delete the site you want to add before selecting it.※2

「権限者のユーザ名」と「特別な指示」は空欄にしてください。「上記に一覧表示されていないコースまたはセクションを追加します...」は追加漏れの原因になる場合があるので使わないでください。
Leave the “Authorizer’s username” and “Special Instructions” blank. Do not use “Add course(s) and/or section(s) not listed above...” as it may cause additional omissions.

5. 追加する履修名簿が正しいことを確認して、「クラスを追加」をクリックしてください。
Make sure the course list you want to add is correct and click “ADD CLASS(S)”.

6. サイト情報で、履修名簿が追加されているか確認してください。
Check the “Site Info” to see if the course lists have been added.

サイトタイトル	PandA情報環境機構コース
学期	令和2年度 2020 Semesters
サイトアクセスできる名簿	888-PAND-AXX PandA高等教育開発推進コース 888-PAND-AYY PandA情報環境機構

※1:「クラス名簿を編集」でご自身の登録されている名簿をすべて削除してしまいますと、以下のような画面となり、サイトにアクセスできなくなります。その場合は教育用システム管理掛までご連絡ください。(support@iimc.kyoto-u.ac.jp)

If you delete all your registered course lists in “Edit Class Roster(s)”, the following screen will be displayed and you will not be able to access the site. In that case, please contact the IIMC. (support@iimc.kyoto-u.ac.jp)

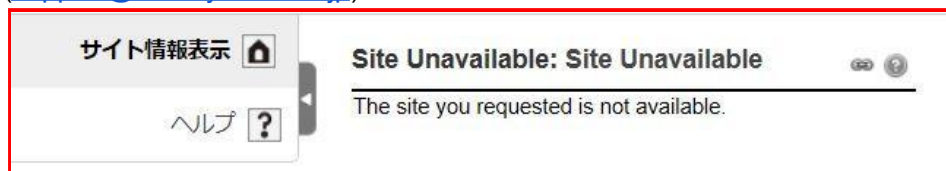

※2: サイトの削除を行った場合、誤削除によるデータの消失に配慮して、PandA側では論理削除という状態で一定期残り続けます。そのため、名簿追加できるまで1日程度お待ちいただく必要があります。お急ぎの場合、情報環境機構までご連絡ください。(support@iimc.kyoto-u.ac.jp)

If you delete the site, PandA will continue to remain for a period of time in a state of logical deletion in consideration of data loss due to accidental deletion. Therefore, it is necessary to wait for a day until the list can be added. If you are in a hurry, please contact the IIMC. (support@iimc.kyoto-u.ac.jp)